GMINA OBRZYCKO

STUDIUM UWARUNKOWAŃ I KIERUNKÓW ZAGOSPODAROWANIA PRZESTRZENNEGO 1:10000

ZAŁĄCZNIK NR 2 DO UCHWAŁY NR ...../...../2024 RADY GMINY OBRZYCKO Z DNIA ..... LUTEGO 2024 R.

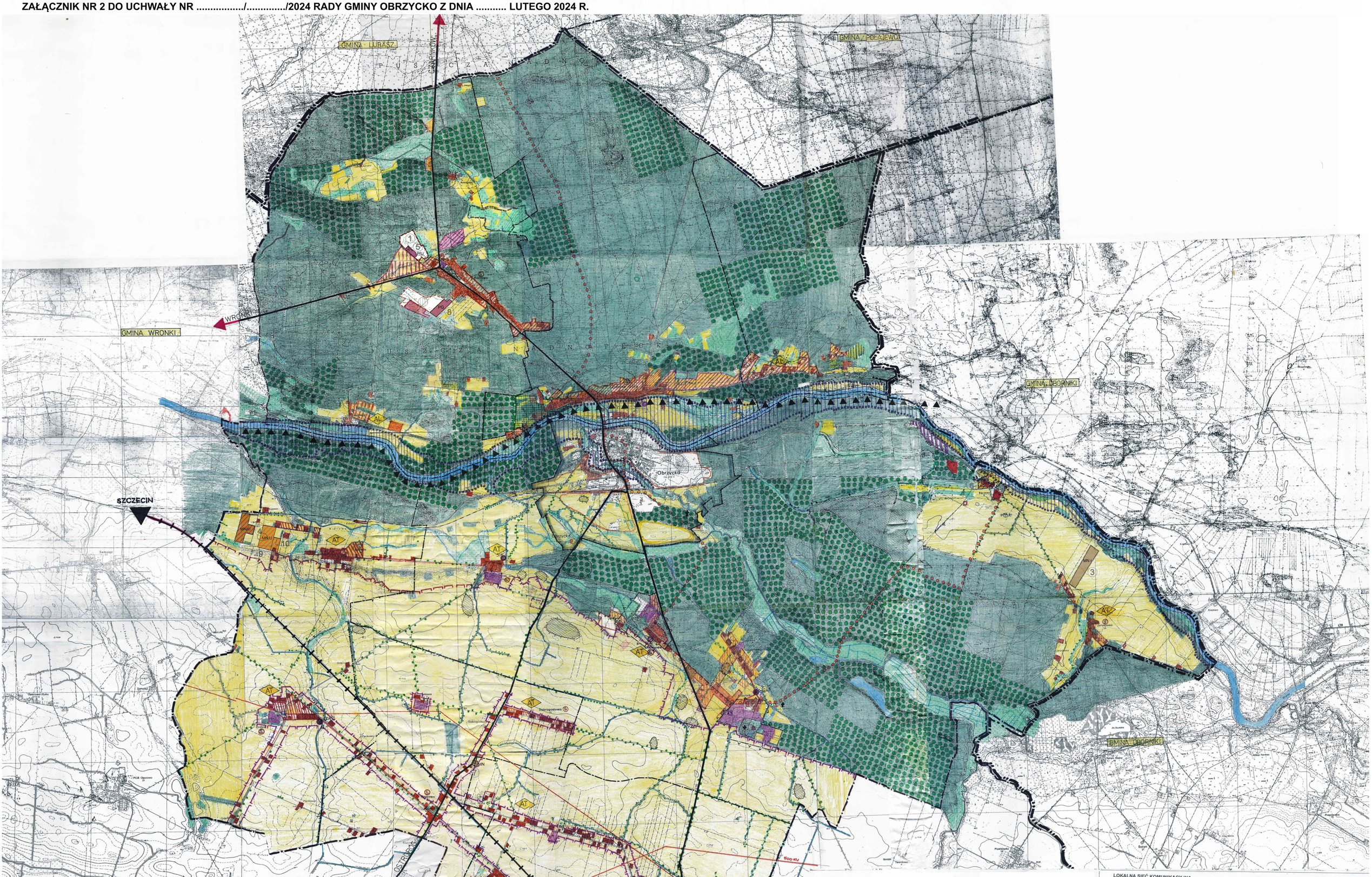

ZMIANA STUDIUM UWARUNKOWAŃ I KIERUNKÓW ZAGOSPODAROWANIA PRZESTRZENNEGO GMINY OBRZYCKO

OZNACZENIA:

- GRANICA OBSZARU OBJĘTEGO ZMIANĄ STUDIUM
- MN — TEREN ZABUDOWY MIESZKANIOWEJ JEDNORODZINNEJ
- MN r — TEREN ZABUDOWY MIESZKANIOWEJ JEDNORODZINNEJ REZYDENCJALNEJ
- MN/U — TEREN ZABUDOWY MIESZKANIOWEJ JEDNORODZINNEJ Z ZABUDOWĄ USŁUGOWĄ
- PG — OBSZAR I TEREN GÓRNICZY - TEREN PROJEKTOWANEJ EKSPLOATACJI KRUSZYWA
- P/U — TEREN OBIEKTÓW PRODUKCYJNYCH, SKŁADÓW I MAGAZYNÓW LUB ZABUDOWY USŁUGOWEJ
- UK — TEREN ZABUDOWY USŁUGOWEJ - KULTURY ORAZ KULTURY FIZYCZNEJ
- GRANICA UDOKUMENTOWANEGO ZŁOŻA KOPALIN (WRAZ Z NAZWĄ)
- GRANICA STREFY ARCHEOLOGICZNEJ OCHRONY KONSERWATORSKIEJ

załącznik nr 2
do Uchwały Nr .....
Rady Gminy Obrzycko
z dnia ..... 2015 r.

opracowanie: EKO-PROJEKT
mgr Michał Dudziński
mgr Jerzy Dudziński

WYKAZ ZMIAN STUDIUM:

- zmiana studium (z 2009 r.)
- 1 zmiana studium nr 1 (z 2010 r.)
- 2 zmiana studium nr 2 (z 2011 r.)
- 3 zmiana studium nr 3 (z 2011 r.)
- 4 zmiana studium nr 4 (z 2015 r.)
- 5 zmiana studium nr 5 (z 2015 r.)
- 6 zmiana studium nr 6 (z 2015 r.)
- 7 zmiana studium nr 7 (z 2015 r.)
- 8 zmiana studium nr 8 (z 2015 r.)
- 9 zmiana studium nr 9 (z 2021 r.)
- 10 zmiana studium nr 10 (z 2023 r.)

LEGENDA:

- GRANICA ADMINISTRACYJNA GMINY
- GRANICE WSI SOLECI ''H
- GRANICA STULETNIE; ODY / TEREN ZALEWOWE /
- CIEKI WODNE, WODY PŁYNĄCE
- DROGI WOJEWÓDZKIE
- DROGI POWIATOWE
- DROGI GMINNE
- DROGI KOLEJOWE
- TERENY ZAINWEST' 'ANIA MIESZKANIOWEGO
- TERENY ZAINWESTOWANIA PRZEMYSŁOWEGO
- TERENY ZIELENI - PARKI
- TERENY ROZWOJU ZA' 'WESTOWANIA WIELKOSKALOWEGO O SPRECYZOWANYM PRZEZNACZENIU / MN /
- TERENY ROZWOJU ZAINWESTOWANIA WIEJSKIEGO O SPRECYZOWANYM PRZEZNACZENIU / AG /
- GRANICA OBSZARU CHRONIONEJ PRZESTRZENI PRODUKCJI ROLNEJ
- WIEŚ O FUNKCJI AGHOTURYSTYCZNEJ
- WIEŚ O FUNKCJI LETNISKOWEJ
- TEREN SPECJALISTYCZNYCH UPRAW OGRODNICZYCH - AGROTURYSTYKA
- TERENY RKTYWIZACJI GOSPOD. DLA KTÓRYCH NALEŻY OPRACOWAĆ MIEJSCOWE PLANY ZAGOSPODAROWANIA PRZESTRZENNEGO
- ISTNIEJĄCA OCZYSZCZALNIA ŚCIEKÓW
- ISTNIEJĄCE UJĘCIE WODY
- LASY
- TERENY PRZEZNACZONE POD POWIERZCHNIOWĄ EKSPLOATACJĘ KRUSZYWA NATURALNEGO
- teren objęty zmianą studium przewidziany pod powierzchniową eksploatację kruszywa naturalnego

- LASY OCHRONNE
- ZADRZEWIENIA ŚRÓDPOLNE I PRZYDROŻNE
- STREFA OCHRONY KONSERWATORSKIEJ
- ZABYTKI ARCHITEKTURY
- STANOWISKA ARCHEOLOGICZNE
- POMNIKI PRZYRODY
- TEREN HISTORYCZNEGO GRODZISKA

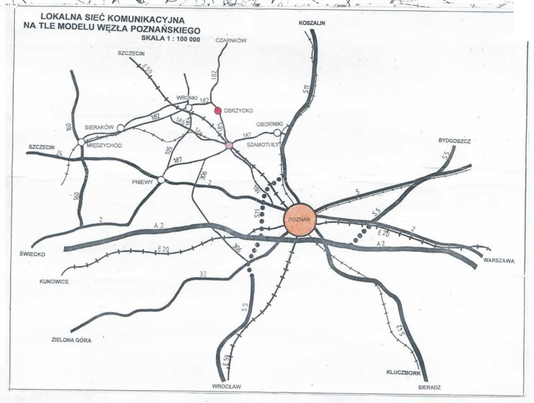

PRACOWNIA PROJEKTOWA ARCH-IDEA s.c.					
SZAMOTUŁY					
KIEROWNIK PROJEKTU	mgr inż. Sylwia Kowalska-Dudzińska mgr inż. Michał Dudziński mgr inż. Jerzy Dudziński		OBIEKT: GM. OBRZYCKO	TYTUŁ: STUDIUM UWARUNKOWAŃ	STUDIUM
PROJEKTANT	mgr inż. Paweł Pawczyński				
PROJEKTANT	mgr inż. Kazimierz Kowalski			DATA WYK.	2001
PROJEKTANT	mgr inż. Jerzy Dudziński			SKALA	1 : 10 000
GŁÓWNY PROJEKTANT KPA ARCH.	mgr inż. Sylwia Kowalska-Dudzińska				
KPA GEOD.	mgr inż. Hanna Górska				